

# DELEGACIÓN CONSTRUCCIÓN SOSTENIBLE E INFRAESTRUCTURA



# ¿SOS UNA EMPRESA DEL SECTOR DE LA CONSTRUCCIÓN Y TE GUSTARÍA INTERCAMBIAR IDEAS Y OPORTUNIDADES CON EMPRESAS ALEMANAS?

CREATIVE DESIGNER

La DHK está organizando su próxima delegación, a realizarse del 17 al 19 de junio, con el tema “construcción sostenible”, en la que participarán 8 empresas alemanas muy relevantes del sector.

Estas empresas están interesadas en conectar con empresarios costarricenses e identificar oportunidades de negocio y colaboración.

¿Te interesaría trabajar conjuntamente y explorar posibles oportunidades?

Descubrí las empresas participantes en las siguientes páginas.

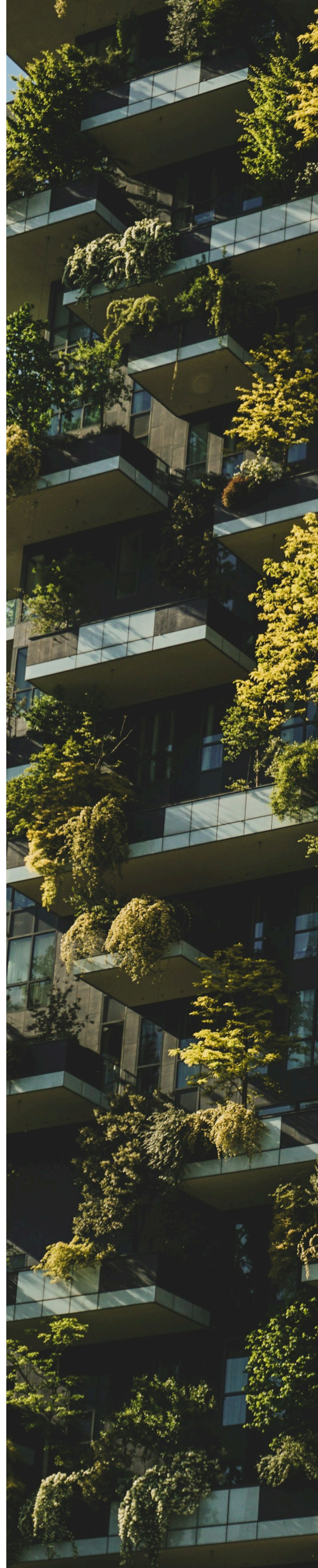
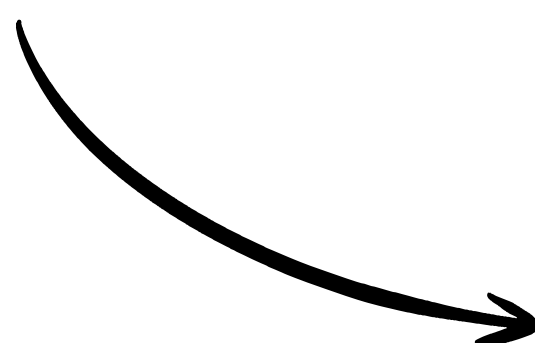

# BECONART EK



**Actividad:** Empresa especializada en el acabado, diseño, restauración y la reparación de superficies de hormigón visto.

BeConArt es una empresa especializada en superficies de hormigón de alta calidad y soluciones de diseño personalizadas, así como en la restauración del hormigón y de patrimonio arquitectónico o monumentos, con sede en Alemania y presencia en Europa, África y otros mercados internacionales. Como desarrollador y fabricante de soluciones y productos innovadores, la empresa combina la precisión artesanal con tecnologías modernas para crear soluciones estéticas y funcionales únicas en el ámbito del hormigón visto.

La empresa es socio de arquitectos, planificadores y contratistas que otorgan especial importancia al diseño, la materia prima y la individualidad. Entre sus clientes se encuentran entidades públicas y privadas; empresas, así como profesionales de la arquitectura, el diseño de interiores y la construcción. Su ámbito abarca el diseño, el acabado, la optimización y la restauración del hormigón como material.

Su portafolio de servicios incluye asesoría, conceptualización y ejecución de proyectos a medida, así como el desarrollo de estructuras superficiales y materiales innovadores. En las primeras fases de los proyectos, BeConArt brinda apoyo en la generación de ideas y en la selección de materiales, y durante la fase de ejecución el enfoque se centra en la fabricación precisa y la integración en el proyecto de construcción.

sitio web: [www.sicht-beton.com](http://www.sicht-beton.com)

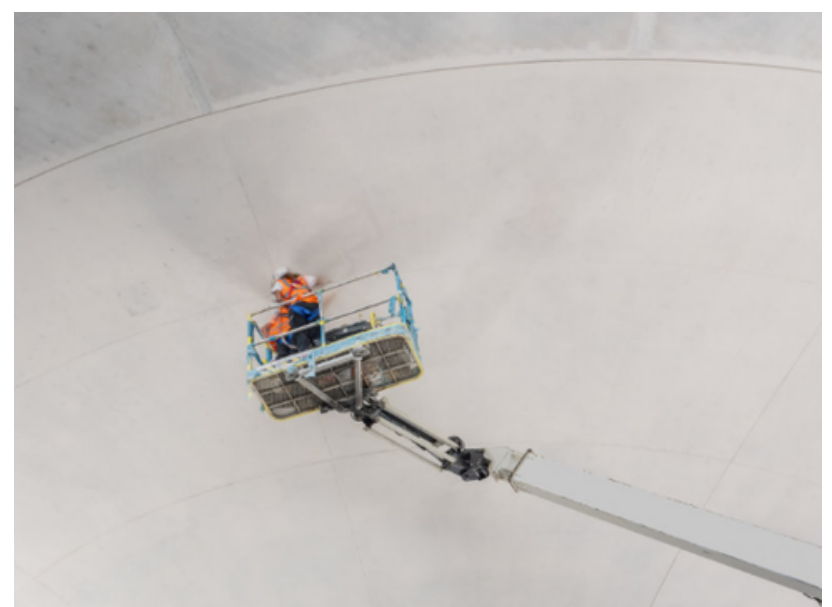

# B.T. INNOVATION GMBH



**Actividad:** Fabricante y proveedor de materiales de construcción y soluciones integrales para la industria de los prefabricados de hormigón y la construcción moderna

B.T. innovation GmbH es una empresa de alcance internacional especializada en el desarrollo, la producción y la comercialización de soluciones innovadoras para la producción de elementos prefabricados de hormigón y los procesos en obra. Fundada originalmente como un distribuidor regional de materiales de construcción, la empresa se ha convertido en un proveedor global con presencia y clientes en numerosos países.

B.T. innovation desarrolla soluciones técnicas en áreas como sistemas de impermeabilización, tecnologías de unión, tecnología de imanes y de encofrado, así como artículos especializados complementarios para la construcción. Su objetivo es optimizar los procesos de producción en plantas de prefabricados de concreto y en obra, haciéndolos más eficientes, rápidos y rentables. Además de productos estandarizados, la empresa ofrece soluciones personalizadas adaptadas a las necesidades específicas de cada proyecto. Sus principales clientes incluyen plantas de prefabricados de concreto, empresas constructoras, despachos de ingeniería y diseño, así como usuarios industriales del sector construcción.

La empresa también brinda servicios de asesoría técnica, planificación de proyectos y optimización de procesos productivos. Su actividad abarca el desarrollo, fabricación y comercialización de componentes de sistema y productos especializados para la construcción en concreto, incluyendo sistemas de encofrado, elementos de conexión, selladores y tecnologías magnéticas. De forma complementaria, ofrece consultoría técnica, soluciones a medida y análisis para la optimización de procesos constructivos y de producción dentro de la industria del prefabricado.

En conjunto con productos patentados, B.T. innovation GmbH ha desarrollado una solución de sistema para la construcción en serie y asequible. Un ejemplo destacado es una vivienda de 36 m<sup>2</sup> construida con elementos prefabricados de hormigón, con un costo aproximado de 5,000 EUR (\$5,400 USD), que puede ensamblarse en aproximadamente dos horas, posicionándose como un referente de la industria en este segmento.

sitio web: [www.bt-baushop.de](http://www.bt-baushop.de)



# JASPER ARCHITECTS

JASPER ARCHITECTS ●

**Actividad:** Estudio de arquitectura con presencia internacional, especializado en arquitectura sostenible, innovadora y contextual, así como en soluciones de diseño a medida para distintos tipos de edificaciones.

Jasper Architects es un estudio de arquitectura con proyección internacional con sede en Alemania, especializado en el diseño y la ejecución de proyectos arquitectónicos de alta calidad. El estudio desarrolla proyectos de diversas escalas y usos, integrando calidad estética con requerimientos funcionales y de sostenibilidad.

Sus áreas de trabajo incluyen el desarrollo, la planificación y la realización de edificios en los sectores comercial, residencial, educativo, así como en edificaciones especiales. La empresa adopta un enfoque de planificación integral que abarca todas las fases de un proyecto constructivo: desde la idea conceptual inicial, pasando por el diseño y la documentación ejecutiva, hasta la ejecución de la obra.

Un enfoque particular se centra en procesos de diseño innovadores, la integración de criterios de construcción sostenible y la creación de arquitectura con identidad propia, cuidadosamente adaptada a su contexto específico. Jasper Architects trabaja en estrecha colaboración con clientes, consultores especializados y demás actores del proyecto, con el fin de desarrollar soluciones personalizadas y orientadas al futuro.

A través de la combinación de creatividad arquitectónica, experiencia técnica y trayectoria internacional, el estudio ofrece soluciones a medida para proyectos de alta exigencia y acompaña a sus clientes durante todo el ciclo de vida del proyecto

sitio web: [www.jasperarchitects.com](http://www.jasperarchitects.com)

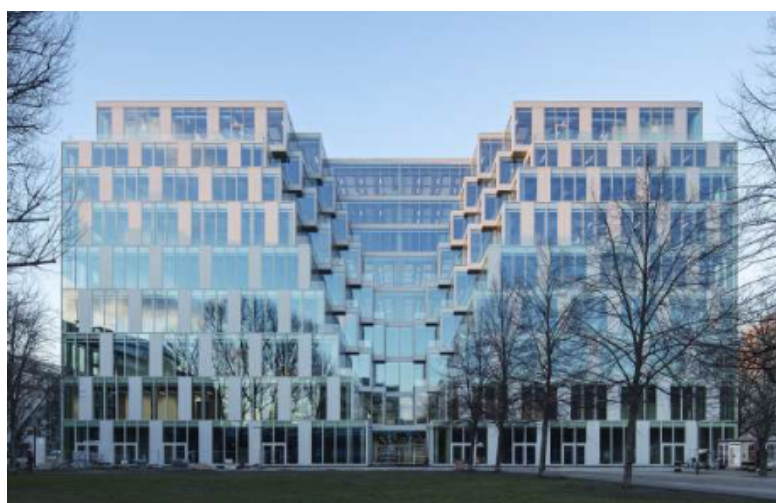

# JSWD ARCHITEKTEN



**Actividad:** Estudio de arquitectura dedicado a la planificación y ejecución de proyectos constructivos a nivel nacional e internacional.

JSWD Architekten es un estudio de arquitectura de reconocimiento internacional con sede en Alemania, que representa arquitectura de alta calidad y alto nivel de exigencia. Además de sus oficinas en Berlín y Colonia, cuenta con sedes en Viena y Tampa

El estudio combina calidad de diseño con conceptos funcionales y sostenibles, desarrollando proyectos de distintas escalas tanto a nivel nacional como internacional. JSWD Architekten actúa como socio de clientes públicos y privados, así como de entidades institucionales. Entre sus clientes se incluyen empresas, municipios, desarrolladores de proyectos, así como instituciones culturales y científicas.

Su actividad se centra en edificaciones y desarrollos urbanos. El portafolio de servicios abarca la planificación integral y la ejecución de proyectos arquitectónicos, desde la idea conceptual inicial, pasando por el diseño ejecutivo, hasta la realización de la obra, actuando también como socio general del proyecto.

En las fases iniciales, el estudio desarrolla conceptos arquitectónicos y urbanísticos, mientras que en etapas posteriores se encarga de la planificación detallada, la coordinación y la ejecución de los proyectos constructivos.

sitio web: [www.jswd.de](http://www.jswd.de)



# LAVA

# LAVA

**Actividad:** Estudio de arquitectura de alcance internacional enfocado en conceptos de diseño innovadores, tecnológicamente avanzados y orientados al uso responsable de recursos, con un enfoque basado en la investigación.

LAVA (Laboratory for Visionary Architecture) es un estudio de arquitectura de alcance internacional con sedes en Berlín, Stuttgart, Sídney y Ciudad Ho Chi Minh. Desde 2007, LAVA concibe la investigación como punto de partida de todos sus proyectos, integrándola de manera sistemática con la práctica arquitectónica y los métodos de diseño digital.

El estudio desarrolla arquitectura innovadora y tecnológicamente avanzada, inspirada en principios naturales e integrada en contextos ecológicos, sociales y culturales. Su objetivo es concebir edificios y espacios como sistemas adaptativos capaces de responder de forma flexible a cambios climáticos y sociales, trascendiendo los enfoques tradicionales de sostenibilidad.

LAVA es socio de empresas, instituciones públicas y organizaciones culturales a nivel global. Entre sus clientes se incluyen actores de los sectores de cultura, educación, economía y desarrollo urbano. Su portafolio de servicios abarca investigación, desarrollo de conceptos, diseño arquitectónico, planificación y ejecución de proyectos. En las etapas iniciales, el estudio se enfoca en enfoques de diseño experimentales y conceptuales, desarrollados mediante flujos de trabajo digitales, que posteriormente se transforman en soluciones viables, orientadas al futuro, en las fases de desarrollo y ejecución.

sitio web: <https://l-a-v-a.com>



# PUENTES REAL ESTATE MANAGEMENT



**Actividad:** Empresa de gestión inmobiliaria enfocada en el desarrollo, la administración y la gestión integral de proyectos inmobiliarios.

Puentes Real Estate Management es una empresa de consultoría especializada en el sector inmobiliario, con enfoque en la gestión estratégica de activos y proyectos. La compañía apoya a sus clientes en el desarrollo sostenible, la administración y la optimización de activos inmobiliarios y portafolios.

Actúa como socio de inversionistas institucionales, desarrolladores de proyectos, empresas y propietarios privados. Entre sus clientes se encuentran actores nacionales e internacionales del sector inmobiliario.

Su actividad abarca portafolios inmobiliarios y proyectos individuales a lo largo de todo su ciclo de vida. Su portafolio de servicios incluye consultoría estratégica, gestión de proyectos, así como la dirección operativa y la optimización de activos Inmobiliarios.

En las etapas iniciales, la empresa desarrolla análisis y estrategias orientadas a la generación de valor, mientras que en fases posteriores se encarga de la implementación, la gestión y el acompañamiento a largo plazo de los activos.

sitio web: [www.puentes-realestate.com](http://www.puentes-realestate.com)



# PROTEKTORWERK FLORENZ MAISCH



**Actividad:** Líder europeo en la fabricación de perfiles de construcción y soluciones de sistemas para interiores y exteriores, con un claro enfoque en la innovación, la calidad y la sostenibilidad (reducción de emisiones de CO<sub>2</sub>).

Protektor Florenz Maisch GmbH es un fabricante líder europeo de perfiles y soluciones de sistemas para la industria de la construcción. Con décadas de experiencia, la empresa desarrolla y produce soluciones innovadoras para sistemas de enlucido y fachadas, construcción en seco, construcción ligera de acero y aislamiento térmico. Protektor es un socio confiable para distribuidores especializados, empresas de oficios, proyectistas, arquitectos y constructoras. Entre sus clientes se encuentran numerosos actores nacionales e internacionales del sector de la construcción y del acabado de edificaciones.

PROTEKTOR es sinónimo de competencia técnica, capacidad de innovación y soluciones sostenibles para el interior y el exterior de los edificios. La empresa ha sido galardonada en múltiples ocasiones por sus productos que reducen las emisiones de CO<sub>2</sub>, entre ellos el Premio Alemán a la Eficiencia de las Materias Primas otorgado por el Gobierno Federal Alemán en 2013, además de otras distinciones obtenidas de manera continua.

PROTEKTOR se dedica al desarrollo, la producción y la distribución de perfiles y accesorios, así como al asesoramiento técnico y al apoyo en proyectos de construcción nacionales e internacionales. Como líder del mercado, PROTEKTOR tiene presencia en toda Europa y, además, suministra a proyectos internacionales a nivel global.

sitio web: [www.protektor.com](http://www.protektor.com)



# TONI TECHNIK BAUSTOFFPRÜFGERÄTE



**Actividad:** Fabricante de maquinaria y equipos de ensayo para el control de calidad de materiales de construcción.

Toni Technik Baustoffprüfsysteme GmbH es una empresa internacional del grupo ZwickRoell, especializada en maquinaria y equipos de ensayo para la prueba de materiales de construcción. Con una amplia experiencia, la empresa desarrolla y produce soluciones de alta calidad para el ensayo de cemento, concreto y otros materiales.

Además del desarrollo y la fabricación de equipos de ensayo, su gama de servicios incluye la puesta en marcha y la calibración de sistemas, así como el suministro de soluciones de software y el soporte técnico especializado.

Toni Technik Baustoffprüfsysteme GmbH es socio de empresas de la industria de materiales de construcción, así como de universidades, centros de investigación y laboratorios de ensayo. En estrecha colaboración con sus representantes y socios, la empresa está presente en más de 60 países y, desde 1876, se ha consolidado como un referente en calidad de producto y servicio.

sitio web: [www.tonitechnik.com](http://www.tonitechnik.com)

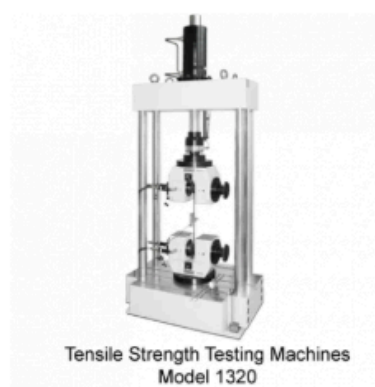
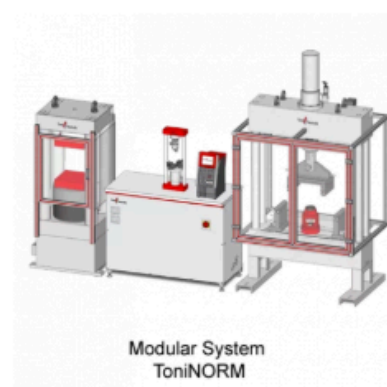

**¿TENÉS MÁS PREGUNTAS O  
ESTÁS INTERESADO EN UNA  
REUNIÓN B2B?**

**ENVIANOS UN CORREO  
ELECTRÓNICO A**

**[CONTACT@DHK.CR](mailto:CONTACT@DHK.CR)**